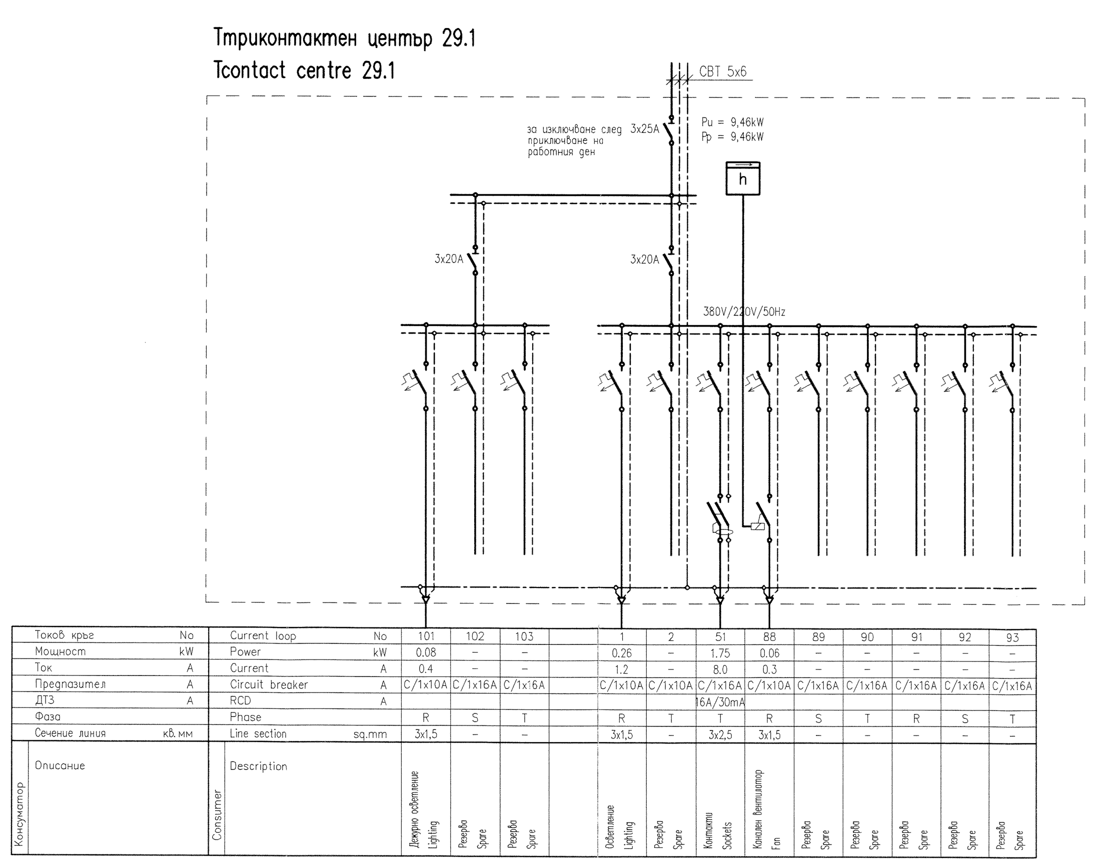

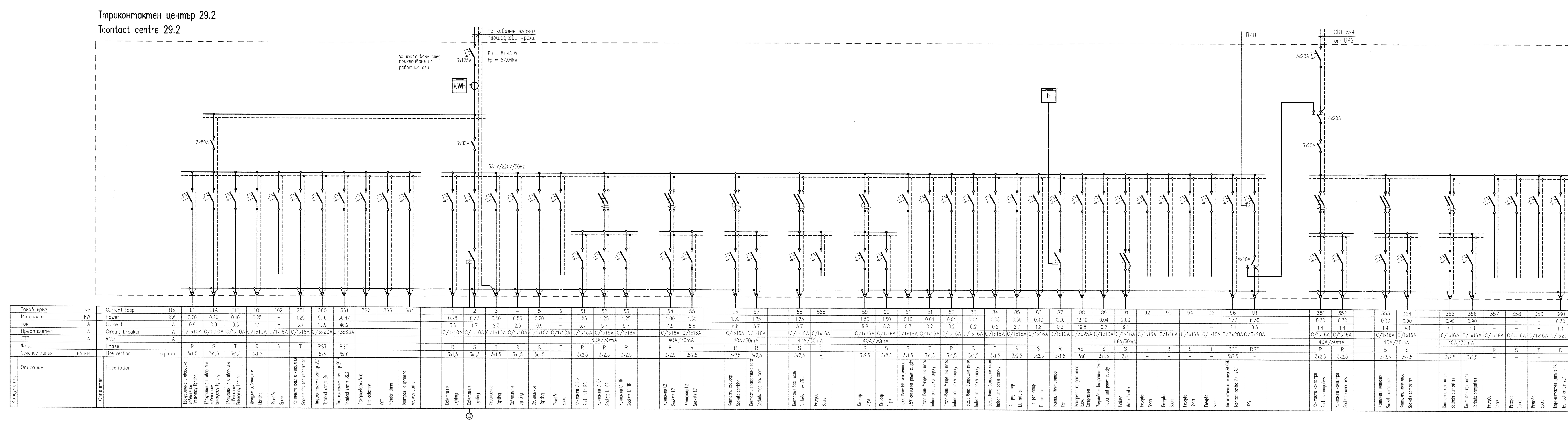

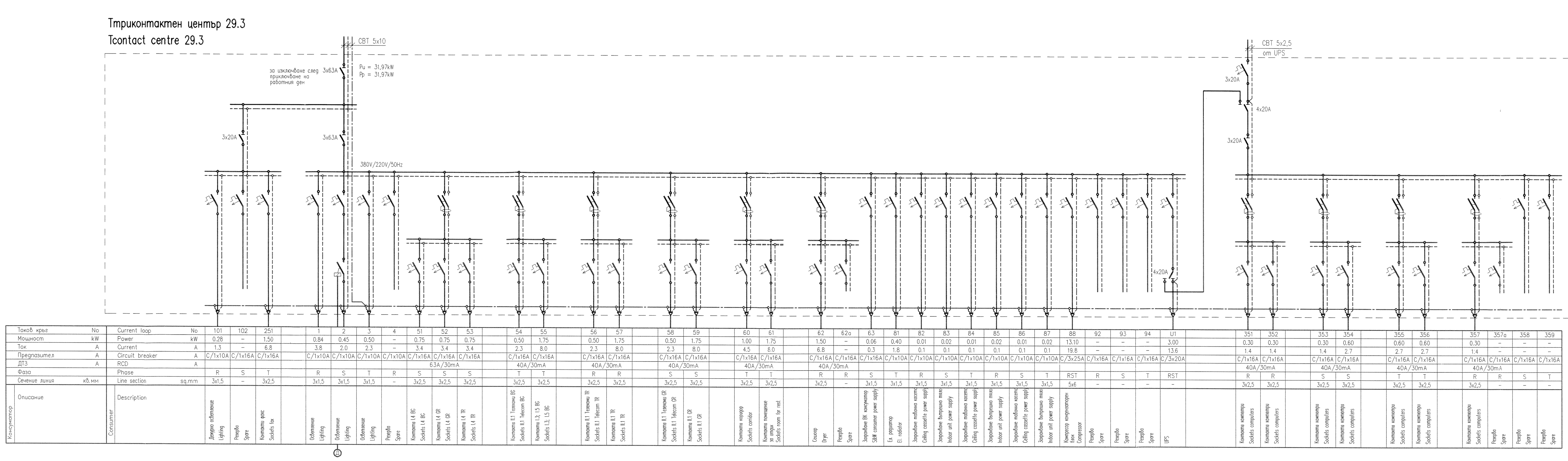

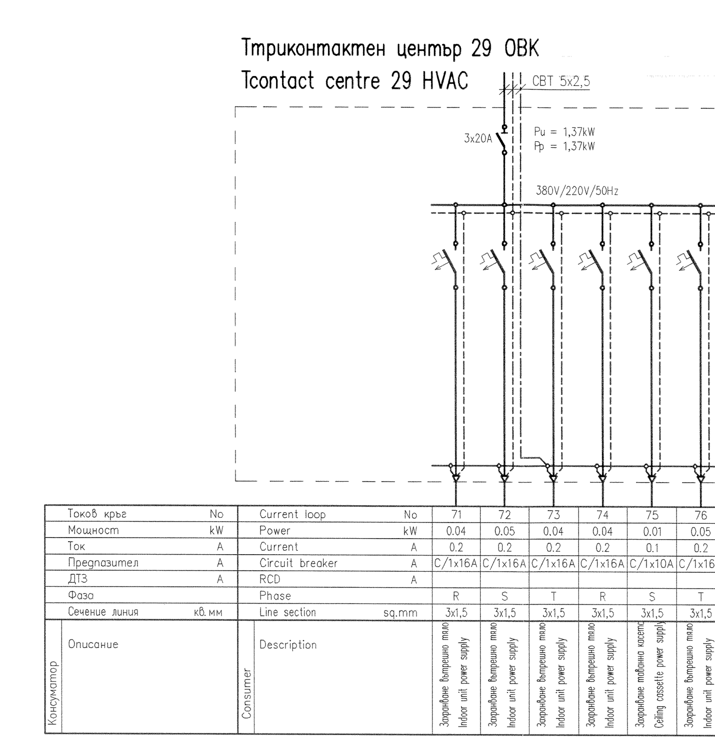

№	индекс ревизия	описание / основание	подпис	дата
4				
3				
2				
1				

ВЪЗЛОЖИТЕЛ /CLIENT
МИНИСТЕРСТВО НА ФИНАНСИТЕ НА РЕПУБЛИКА БЪЛГАРИЯ
MINISTRY OF FINANCE OF THE REPUBLIC OF BULGARIA

ПРОЕКТ/PROJECT
ДОГОВОР No. I-1/CS/FEAS-DESIGNS ПРОЕКТИРАНЕ НА ИНФРАСТРУКТУРНИ ПОДОБРЕНИЯ НА ЛОТ 2: РЕХАБИЛИТАЦИЯ, РЕМОНТ И МОДЕРНИЗАЦИЯ НА ГКПП КАПИТАН АНДРЕЕВО
AGREEMENT No. I-1/CS/FEAS-DESIGNS DESIGN OF INFRASTRUCTURAL IMPROVEMENTS FOR LOT 2: REHABILITATION, REPAIRS AND MODERNIZATION OF KAPITAN ANDREEVO BCP

"РАДЕВ - 06" ЕООД - ХАСКОВО
Лиценз № 000586/08.10.2007 г.
ОЦЕНЕН
чл.142,ал.6,т.2 от ЗУТ
Подпис: инж. С. Радева

ВЯРНО С ОРИГИНАЛА

СЪГЛАСУВАЛИ

СЪГЛАСУВАЛ ЗА ВЪЗЛОЖИТЕЛ	ИМЕ И ФАМИЛИЯ	ПОДПИС
МИНИСТЕРСТВО НА ФИНАНСИТЕ		

ЧАСТ	РЪКОВОДИТЕЛ ЧАСТ	ПОДПИС	ЧАСТ	РЪКОВОДИТЕЛ ЧАСТ	ПОДПИС
АРХИТЕКТУРА	арх. К. ПЕЕВ		ГЕОДЕЗИЯ	инж. О. БЪКЛОВ	
КОНСТРУКЦИИ	инж. Г. КОЛЧАКОВ		ТЕХНОЛОГИЯ	инж. ЦВ. КОЛАРОВА	
ВиК	инж. Л. БОСИЛКОВА		ПОИС	инж. М. ТАБАКОВА	
ЕЛЕКТРОТЕХН.	инж. М. ПОПОВА		ЛАНДШАФТ	инж. Р. ПЕТРОВА	
ОВК / ЕН. ЕФЕКТИВ.	инж. Г. ПОПОВА		ПЪТНО-КОМУНИК.	инж. ЦВ. ЦВЕТКОВ	
ЕКОЛОГИЯ	доц. ЕК. ТОДОРОВА		КИП и А	инж. Р. КАМБАРЕВ	

ФАЗА	МАЩАБ/SCALE	ЧАСТ/PART
ТЕХНИЧЕСКИ ПРОЕКТ	1:50	ЕЛЕКТРО/ELECTRICAL

РЪКОВОДИТЕЛ ЕКИП: арх. Константин ПЕЕВ
РЪКОВОДИТЕЛ ЧАСТ: инж. Мария ПОПОВА

ОБЕКТ / OBJECT
№ 29 - ТРИКОНТАКТЕН ЦЕНТЪР
№ 29 - CONTACT CENTRE

ЧЕРТЕЖ/LAYOUT
Схеми ел. табла T29.1; T29.2; T29.3; T29 ОВК
Switchboards T29.1; T29.2; T29.3; T29 OBK diagrams

КОНСУЛТАНТ
ЕКСА Архитектура Проектиране Реставрация
ЕКСА АД София, бул. "Ал. Пушкин" №63
www.eksa.org 931 76 5-5/6/7/8/9

№ лист за обект	E-7	Всичко листа	-	рев.№
Строителен етап Construction phase	2	№ ЛИСТ	2-29-E-7	1 / 09.2011

Този чертеж, както и информацията дадена в него, са изключителна собственост на фирма ЕКСА АД
Копирането, както и използването на части от него, не може да става без съгласието на фирма ЕКСА АД